

赤文字はデータ入力する項目、青文字は自動入力される項目を示します。
手書き作成の場合は、※印以外の項目を、すべて記入してください。

正

- 一級
 - 二級
 - 木造
- 建築士事務所登録申請書**
(第一面)

[記入注意]

- ※印欄は、記入しないでください。
- のある欄は、該当する□を■に塗りつぶしてください。
- 現登録年月日及び登録番号の欄は、更新の登録を受けようとする場合に記入してください。

該当する□を■にしてください。
手書き作成の場合は、✓印を付けてください。(以下同じ)

<input checked="" type="checkbox"/> 一級 <input type="checkbox"/> 二級 建築士事務所の登録を申請します。この申請書及び添付書類の記載事項は事実と相違ありません。 <input type="checkbox"/> 木造		<p style="text-align: center;">申請日をご記入ください。</p> <p>令和 7 年 4 月 1 日</p> <p>指定事務所登録機関 岡山建築株式会社</p> <p>(一社)岡山県建築士事務所協会会長 殿 登録申請者氏名 代表取締役 岡山太郎</p>		
建築士事務所	ふりがな	おかやまけんちく		
	名称	岡山建築株式会社一級建築士事務所		
	所在地	〒 700 - 0824 電話 086-231-3479 FAX 086-231-4575		
	一級建築士事務所、二級建築士事務所又は木造建築士事務所の別	一級 建築士事務所	専業・兼業の別 <input type="checkbox"/> 専業 <input checked="" type="checkbox"/> 兼業	
個人であるとき	ふりがな			
	氏名	個人登録の場合は、こちらへ記入。		
	住所	〒 - 電話 FAX		
法人であるとき	ふりがな	おかやまけんちく		
	名称	岡山建築株式会社		
	住所	〒 700 - 0824 電話 086-231-3479 FAX 086-231-4575		
建築士事務所を管理する建築士	代表取締役	岡山 太郎		
	氏名	吉備 五郎		
	一級建築士、二級建築士又は木造建築士の別	一級建築士		
	管理建築士講習の修了年月日	平成 ○○ 年 ○○ 月 ○○ 日	修了証番号	○○○○○○○○○○
現登録年月日及び登録番号	令和 年 月 日 岡山県知事登録 第 号	※審査		
<input checked="" type="checkbox"/> 新規	※ 登録年月日及び登録番号	※ 令和 年 月 日	・新規の場合は記入しないでください。 ・更新申請の場合は、現在の登録年月日を記入してください。	
<input type="checkbox"/> 更新	※ 登録年月日及び登録番号	この欄は記入しないでください。		

【記入例】登録申請書[1/2ページ]

登録通

登録申請者 岡山建築株式会社
代表取締役 岡山太郎 様

・データ作成する場合、このページは入力不要です。
・前ページで入力した事項が正しく反映されているか
確認してください。

申請の建築士事務所は、登録簿に登録しましたので通知しました。

指定事務所登録機関
(一社)岡山県建築士事務所協会会長

備考 今回の登録有効期間は、
令和 年 月 日から令和 年 月 日までです。

副

- 一級
- 二級
- 木造

建築士事務所登録申請書

- 一級
- 二級
- 木造

建築士事務所の登録を申請します。この申請書及び添付書類の記載事項は事実と相違ありません。

(法人の場合 法人の名称及び代表者の氏名)

令和 7 年 4 月 1 日

指定事務所登録機関

岡山建築株式会社

(一社)岡山県建築士事務所協会会長殿

登録申請者氏名 代表取締役 岡山太郎

建築士事務所	ふりがな	おかやまけんちく		
	名称	岡山建築株式会社一級建築士事務所		
	所在地	〒 700 - 0824	電話 086-231-3479	FAX 086-231-4575
	一級建築士事務所、二級建築士事務所又は木造建築士事務所の別	一級 建築士事務所		専門・兼業の別 <input type="checkbox"/> 専業 <input checked="" type="checkbox"/> 兼業
個人であるとき	ふりがな			
	氏名			建築士の資格 <input type="checkbox"/> 一級建築士 <input type="checkbox"/> 二級建築士 <input type="checkbox"/> 木造建築士 <input type="checkbox"/> なし
	住所	〒 -	電話	FAX
	登録申請者			
法人であるとき	ふりがな	おかやまけんちく		
	名称	岡山建築株式会社		
	住所	〒 700 - 0824	電話 086-231-3479	FAX 086-231-4575
	申請者氏名(役職名)	代表取締役 岡山 太郎		
管理する建築士事務所を	ふりがな	きび ごろう		免許証登録番号
	氏名	吉備 五郎		
	一級建築士、二級建築士又は木造建築士の別	一級建築士		登録を受けた都道府県名(二級建築士又は木造建築士の場合)
	管理建築士講習の修了年月日	平成 〇〇 年 〇〇 月 〇〇 日	修了証番号	
現登録年月日及び登録番号		令和 年 月 日	※審査	
岡山県知事登録 第 号				
■ 新規	※ 登録年月日及び登録番号	※ 令和 年 月 日		
□ 更新		岡山県知事登録 第 号		

【記入例】登録申請書[2/2ページ]

- 一級
- 二級
- 木造

建築士事務所登録簿

(※申請者は記入しないで下さい。)

事項名		内容		年月日	
※登録事項変更届	<p>【データ作成の場合】</p> <ul style="list-style-type: none"> ・データ入力する場合、この「建築士事務所登録簿」のページは入力不要です。 ・前ページまでに入力した事項が正しく反映されているか確認してください。 ・すべて正しく表示されていれば、「両面」で印刷し、提出してください。 <p>【手書き作成の場合】</p> <p>この「建築士事務所登録簿」は、「両面」で印刷したうえで、記入してください。</p>				
	建築士事務所	ふりがな	おかやまけんちく		
		名称	岡山建築株式会社一級建築士事務所		
		所在地	〒 700 - 0824 電話 086-231-3479 FAX 086-231-4575 岡山市北区内山下1-3-19		
		一級建築士事務所、二級建築士事務所又は木造建築士事務所の別	一級 建築士事務所	専業・兼業の別	<input type="checkbox"/> 専業 <input checked="" type="checkbox"/> 兼業
	登録申請者	個人であるとき	ふりがな		
			氏名	建築士の資格	<input type="checkbox"/> 一級建築士 <input type="checkbox"/> 二級建築士 <input type="checkbox"/> 木造建築士 <input type="checkbox"/> なし
			住所	〒 - 電話	FAX
法人であるとき	ふりがな	おかやまけんちく			
	名称	岡山建築株式会社			
	住所	〒 700 - 0824 電話 086-231-3479 FAX 086-231-4575 岡山市北区内山下1-3-19			
	申請者氏名(役職名)	代表取締役 岡山 太郎			
管理する建築士事務所を	ふりがな	きび ごろう	免許証登録番号	12345	
	氏名	吉備 五郎			
	一級建築士、二級建築士又は木造建築士の別	一級建築士	登録を受けた都道府県名(二級建築士又は木造建築士の場合)		
	管理建築士講習を修了した年月日	平成 ○○ 年 ○○ 月 ○○ 日	修了証番号	○○○○○○○○○○	
	現登録年月日及び登録番号	令和 年 月 日 岡山県知事登録 第 号	※審査		
<input checked="" type="checkbox"/> 新規	※ 登録年月日及び登録番号	※ 令和 年 月 日 岡山県知事登録 第 号			
<input type="checkbox"/> 更新					

【記入例】登録簿[1/2ページ]<両面印刷>

所属建築士名簿

ふりがな 氏名	一級建築士 二級建築士 又は 木造建築士の別	登録番号	登録を受けた 都道府県名 (二級建築士 又は木造建築 士の場合)	構造設計一級建築士 又は設備設計一級建 築士である場合に あつては、その旨	構造設計一級建築 士証又は設備設計 一級建築士証の交 付番号
きび ごろう 吉備 五郎	一級建築士	12345			
おかやま たろう 岡山 太郎	二級建築士	6789	岡山県		
<div style="border: 1px solid red; border-radius: 10px; padding: 5px; width: fit-content; margin: 10px auto;"> <p>「管理建築士」を最初に記入してください。</p> </div>					
<div style="border: 1px solid red; border-radius: 10px; padding: 5px; width: fit-content; margin: 10px auto;"> <ul style="list-style-type: none"> ・登録している都道府県名を記入してください。 ※本籍地ではありません。 ・一級は国登録のため、記入不要です。 </div>					
<div style="border: 1px solid red; border-radius: 10px; padding: 5px; width: fit-content; margin: 10px auto;"> <p>更新申請提出時に、所属建築士が就任・退任等で変更となっていた場合は、「所属建築士変更届」を提出してください。</p> </div>					

備考

事務所の登録番号	
建築士事務所名称	岡山建築株式会社一級建築士事務所

(2部提出)

(第二面)

所属建築士名簿

[記入注意]

全ての所属建築士についてこの書類に記入しきれない場合は、備考の「有」の□の中を塗りつぶしたうえで、この書類に記入しきれない部分を別紙に記入して添えてください。

ふりがな 氏名	一級建築士 二級建築士又は 木造建築士の 別	登録番号	登録を受けた都道 府県名 (二級建築士又は 木造建築士の場 合)	構造設計一級建 築士又は設備設 計一級建築士であ る場合にあつて は、その旨	構造設計一級建 築士証又は設備 設計一級建築士 証の交付番号
きび ごろう 吉備 五郎	一級建築士	12345			
おかやま たろう 岡山 太郎	二級建築士	6789	岡山県		
(備考)		一級建築士		1	名
別紙 有 □		二級建築士		1	名
無 ■		木造建築士			名
		計	構造設計一級建築士		名
			設備設計一級建築士		名
【記入例】所属建築士名簿 [1/1ページ]					

「管理建築士」を最初に記入してください。

・登録している都道府県名を記入してください。
※本籍地ではありません。
・一級は国登録のため、記入不要です。

更新申請提出時に、所属建築士が就任・退任等で変更となっていた場合は、「所属建築士変更届」を提出してください。

それぞれの所属人数を記入してください。

事務所の登録番号	
建築士事務所名称	岡山建築株式会社一級建築士事務所

(2部提出)

(第三面)

役員名簿

[記入注意]

- この書類は、申請者が法人である場合にのみ提出してください。
- 全ての役員についてこの書類に記入しきれない場合は、備考の「有」の口の中を塗りつぶしたうえで、この書類に記入しきれない部分を別紙に記入して添えてください。

ふりがな 氏名	性別	役名	生年月日	備考
おかやま たろう	男	代表取締役	昭和 24 年 5 月 1 日	
岡山 太郎				
くらしき じろう	男	取締役	昭和 40 年 4 月 1 日	
倉敷 二郎				
			年 月 日	
<div style="border: 2px solid red; border-radius: 20px; padding: 10px; width: fit-content; margin: 0 auto;"> <ul style="list-style-type: none"> ・謄本に記載されている役員は、氏名等をこちらの「書式③(第三面)役員名簿」に記入してください。 ・登録申請者から記入してください。 ・監査役は記入不要です。 ・監査役以外の役員に変更があった場合は変更届が必要です。 </div>				
			年 月 日	
			年 月 日	
			年 月 日	
			年 月 日	
			年 月 日	
			年 月 日	
			年 月 日	
			年 月 日	
			年 月 日	
			年 月 日	
			年 月 日	

(備考)

別紙 有

無

添付書類(イ)

業務概要書

[記入注意]

新規の方は必要ありません。

- 1 最近のものから順次記入してください。
- 2 (例)

岡山 太郎	岡山県	岡山ビル貸事務所	鉄筋コンクリート造 3階建 延500㎡	設計及び 工事監理	平成26.3.27 ～ 27.6.25
-------	-----	----------	------------------------	--------------	------------------------

注文者	建築物所在地 都道府県名	建築物の名称 及び用途	構造及び規模	業務内容	期間
津山 三郎	岡山県	倉敷ビル貸店舗	RC造 3階建 延1,000㎡	設計及び 工事監理	令和6.12.1 ～現在
〇〇 〇〇	兵庫県	〇〇倉庫	S造 平屋建 延500㎡	設計及び 工事監理	令和5.5.1 ～5.11.1
〇〇 〇〇	岡山県	住宅	W造 2階建 延150㎡	設計	令和3.3.1 ～3.6.1

設計事務所の業務に該当するものを記入してください。
※工事管理(×)⇒工事監理(○)

- ・最近のものから順に記入してください。
- ・更新の場合、前回の更新からの5年間分を記入してください。(1枚に納まる程度で可)

略 歴 書

登録申請者
 管理建築士

[記入注意]

- 1 職歴の欄は、最近のものから順次記入してください。
- 2 勤務先の欄は、自家営業の場合は「自営」、
- 3 □のある欄は、該当する□を■に塗りつぶし
- 4 年月日は、和暦(大正・昭和・平成)で記入し

・登録申請者と管理建築士が同一人物の場合は、両方を■にして、2部提出してください。
 ・登録申請者と管理建築士が別の場合は、2部ずつ提出してください。

(2部提出)

ふりがな	おかやま たろう		生年月日	昭和 24 年 5 月 1 日	
氏名	岡山 太郎				
建築士の資格	<input type="checkbox"/> 一級建築士	登録番号	6789		
	<input checked="" type="checkbox"/> 二級建築士		登録を受けた都道府県名 (二級建築士又は木造建築士の場合)		
	<input type="checkbox"/> 木造建築士	学科名コース名まで記入してください。			
	<input type="checkbox"/> なし				
学歴	年月日	学校名及び学科名			
	昭和 47 年 3 月	〇〇大学工学部 土木工学科 〇〇コース		卒業	
職歴	期間 年月～年月	勤務先		地位・職名	
	令和7年4月～	岡山建築株式会社一級建築士事務所		登録申請者	
	平成20年10月～	岡山建築株式会社		代表取締役	
	平成3年4月～平成20年9月	株式会社瀬戸建築二級建築士事務所		管理建築士	
	平成1年4月～平成3年3月	無職			
	昭和47年4月～平成1年3月	有限会社水島建築		技師	
現住所 〒	700-0823 岡山市〇〇1-2-3				

・学校を卒業した翌月から現在までの職歴を、月数が空かないよう、連続して記入してください。
 ・無職の期間がある場合は「無職」と記入してください。

最初の行には、今回申請される建築士事務所について記入してください。

建築士事務所の登録申請者または管理建築士の経歴があれば記入してください。

登録申請者の自宅住所を、記入してください。

略 歴 書

- 登録申請者
- 管理建築士

[記入注意]

- 1 職歴の欄は、最近のものから順次記入してください。
- 2 勤務先の欄は、自家営業の場合は「自営」、無職の場合は「無職」と記入してください。
- 3 □のある欄は、該当する□を■に塗りつぶしてください。
- 4 年月日は、和暦(大正・昭和・平成)で記入してください。

(2部提出)

ふりがな	きび ごろう			生年月日	昭和 45 年 8 月 8 日
氏名	吉備 五郎				
建築士の資格	<input checked="" type="checkbox"/> 一級建築士	登録番号		12345	
	<input type="checkbox"/> 二級建築士 <input type="checkbox"/> 木造建築士	登録を受けた都道府県名 (二級建築士又は木造建築士の場合)		学科名コース名まで記入してください。	
学歴	年月日	学校名及び学科名			卒業・修了・中退の別
	平成 5 年 3 月	〇〇大学工学部 建築学科 〇〇コース			卒業
職歴	期間 年月～年月	勤務先			地位・職名
	令和7年4月～	岡山建築株式会社一級建築士事務所			管理建築士
	平成18年4月～令和7年3月	株式会社倉敷建築一級建築士事務所			設計、工事監理
	平成15年4月～平成18年3月	株式会社岡山組			現場管理
	平成10年4月～平成15年3月	オカヤマホーム株式会社一級建築士事務所			管理建築士
	平成5年4月～平成10年3月	株式会社倉敷工務店			技師
<p>最初の行には、今回申請される建築士事務所について記入してください。</p> <p>・学校を卒業した翌月から現在までの職歴を、月数が空かないよう、連続して記入してください。 ・無職の期間がある場合は「無職」と記入してください。</p> <p>設計業務に従事している場合は、建築士免許取得前は「技師」または「設計補助」と記入してください。</p> <p>・管理建築士の現住所を、記入してください。 ・転勤の方は住民票上の住所ではなく、実際の現住所を記入してください。</p>					
現住所 〒	710-0823 倉敷市〇〇1-2				

[記入例]略歴書[2/2ページ]

誓約書

(2部提出)

登録申請者(営業に関し成年者と同一の行為能力を有しない未成年者でその法定代理人(法定代理人が法人である場合においては、その役員を含む。)及び登録申請者が法人である場合における当該法人の役員を含む。)が下記のいずれにも該当しないことを誓約します。

令和 7 年 4 月 1 日

登録申請者の 岡山建築株式会社
氏名又は名称 代表取締役 岡山太郎

指定事務所登録機関
(一社)岡山県建築士事務所協会会長 殿

記

- 1 破産手続開始の決定を受けて復権を得ない者
- 2 禁錮以上の刑に処せられ、その刑の執行を終わり、又は執行を受けることがなくなつた日から5年を経過しない者
- 3 建築士法の規定に違反して、又は建築物の建築に関し罪を犯して罰金の刑に処せられ、その刑の執行を終わり、又は執行を受けることがなくなつた日から5年を経過しない者
- 4 建築士法第9条第1項第4号又は第10条第1項の規定により一級建築士、二級建築士又は木造建築士の免許を取り消され、その取消しの日から起算して5年を経過しない者
- 5 建築士法第26条第1項又は第2項の規定により建築士事務所について登録を取り消され、その取消しの日から起算して5年を経過しない者(当該登録を取り消された者が法人である場合においては、その取消しの原因となつた事実があつた日以前1年以内にその法人の役員であつた者でその取消しの日から起算して5年を経過しないもの)
- 6 建築士法第26条第2項の規定により建築士事務所の閉鎖の命令を受け、その閉鎖の期間が経過しない者(当該命令を受けた者が法人である場合においては、当該命令の原因となつた事実があつた日以前1年以内にその法人の役員であつた者でその閉鎖の期間が経過しないもの)
- 7 暴力団員による不当な行為の防止等に関する法律(平成三年法律第七十七号)第二条第六号に規定する暴力団員又は同号に規定する暴力団員でなくなつた日から5年を経過しない者(第九号において「暴力団員等」という。)
- 8 精神の機能の障害により建築士事務所の業務を適正に行うに当たって必要な認知、判断及び意思疎通を適切に行うことができない者
- 9 暴力団員等がその事業活動を支配する者
- 10 建築士事務所について建築士法第24条第1項及び第2項に規定する要件を欠く者
- 11 禁錮以上の刑に処せられた者(2に該当する者を除く。)
- 12 建築士法の規定に違反して、又は建築物の建築物に関し罪を犯して罰金の刑に処せられた者(3に該当する者を除く。)

〔記入注意〕

- 1 登録申請者が法人である場合には、法人の代表者の氏名を併せて記載してください。
- 2 2から9まで、11又は12のいずれかに該当するときは、該当事項を抹消し、かつ、上欄にその事実をできるだけ詳細

【記入例】登録申請者誓約書[1/1ページ]

誓約書

建築士事務所名を記入してください。
データ作成の場合は、入力不要です。

私は 岡山建築株式会社一級建築士事務所 の管理建築士として
専任することを誓約します。

※専任とは

事務所が業務を行っている間は、事務所に常勤し、専ら管理建築士の職務を行う必要があります。
したがって雇用契約等により、事業主体と継続的な関係を有し、休日等を除いて通常の勤務時間中は
その事務所に勤務していなければなりません。(他社で社員をしているもの兼職をしているものは管理建築
士とはなれません。)

令和 7 年 4 月 1 日

・管理建築士の現住所を、記入してください。
・転勤の方は住民票上の住所ではなく、
実際の現住所を記入してください。

(一級建築士) 登録 第 12345 号
住所 倉敷市〇〇1-2
氏名 吉備 五郎

指定事務所登録機関
(一社)岡山県建築士事務所協会会長 殿

建築士事務所の写真

建築士事務所名称	岡山建築株式会社一級建築士事務所										
外部 (建物の外観)	<div style="border: 1px solid red; border-radius: 10px; padding: 10px; margin-bottom: 10px;"> ・建物の全景を写してください。 ・ビルの一室等の場合は建物の全景を写してください。 </div> <div style="border: 1px solid red; border-radius: 10px; padding: 5px; margin-bottom: 10px; text-align: center;"> 写真は、データ貼り付け可。 </div> <div style="text-align: right; margin-top: 10px;">写真貼付</div>										
内部 (設計室のCAD、 製図機械等を入れ、 室内全景を写す。)	<div style="border: 1px solid red; border-radius: 10px; padding: 10px; margin-bottom: 10px;"> ・室内全景を写してください。 ・設計に使用しているCAD画面が表示されているパソコン等を写してください。 ※新規登録の場合は設計室全景のみで、キャド画面は不要です。 ・1枚に入りきらない場合は、複数枚を貼付してください。 </div> <div style="text-align: right; margin-top: 10px;">写真貼付</div>										
登録標識 (記載文字が 識別できるよう 大きく写す。)	<div style="border: 1px solid red; border-radius: 10px; padding: 10px; margin-bottom: 10px;"> ・登録番号等、標識の記載事項が識別できるように大きく写してください。 ・登録内容と異なる事項がある場合は、標識を訂正して写してください。 ※最下欄に、「登録の有効期間」が表示されていることを確認してください。 ※新規の方は、登録標識は不要です。 </div> <div style="text-align: right; margin-top: 10px;">写真貼付</div> <div style="margin-top: 10px;"> <table border="1" style="width: 100%; border-collapse: collapse; text-align: center;"> <tr> <td colspan="2">○○建築士事務所</td> </tr> <tr> <td style="width: 20%;">登 録</td> <td>○級建築士事務所 岡山県知事登録 第○○○○号</td> </tr> <tr> <td>開 設 者</td> <td>代表取締役 ○○ ○○</td> </tr> <tr> <td>管理建築士</td> <td>○級建築士 ○○ ○○</td> </tr> <tr> <td>登録の有効期間</td> <td>○年○月○日から ○年○月○日まで</td> </tr> </table> <div style="display: flex; justify-content: space-between; margin-top: 5px;"> 25cm 以上 40cm以上 </div> </div>	○○建築士事務所		登 録	○級建築士事務所 岡山県知事登録 第○○○○号	開 設 者	代表取締役 ○○ ○○	管理建築士	○級建築士 ○○ ○○	登録の有効期間	○年○月○日から ○年○月○日まで
○○建築士事務所											
登 録	○級建築士事務所 岡山県知事登録 第○○○○号										
開 設 者	代表取締役 ○○ ○○										
管理建築士	○級建築士 ○○ ○○										
登録の有効期間	○年○月○日から ○年○月○日まで										

【記入例】事務所の写真[1/1ページ]令和

※デジタル写真可。(カラー)

建築士事務所の付近見取図

建築士事務所名称

岡山建築株式会社一級建築士事務所

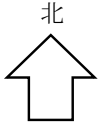

- ・地図を利用する等、所在地が特定できるよう、明示してください。
- ・住宅地図等、貼付可。
- ・マーカ―等により、所在地を明記してください。

所在地確認書

岡山建築株式会社

1. 登録申請者: 代表取締役 岡山太郎
- 電話番号: 086-231-3479
- 事務所の所在地: 岡山市北区内山下1-3-19

事務所の所在地が以下の市、町に当てはまる事務所は2.以降の問いにお答えください。

岡山市 倉敷市 玉野市 総社市 赤磐市 早島町

2. 事務所の所在地は、

- (イ)市街化調整区域 (ロ)それ以外
- (用途地域: **商業地域**)

※上記の用途地域で事務所を営業することができるか、ご確認ください。

3. 2.で(イ)にチェックした方は、下記の窓口で事務所を営業することができるかご確認いただき、その理由を記入してください。

事務所の所在地が、

岡山市、倉敷市、玉野市 → 各市役所 都市計画法(開発)の担当課

総社市、赤磐市、早島町 → 岡山県 建築指導課 開発指導班

※確認窓口および担当者名 ()

【確認の結果】できる場合、都市計画法上の理由